Misión sostenible
Acción salvar el planeta

22º CONCURSO DIGITAL DE DIBUJO INFANTIL

aqualia

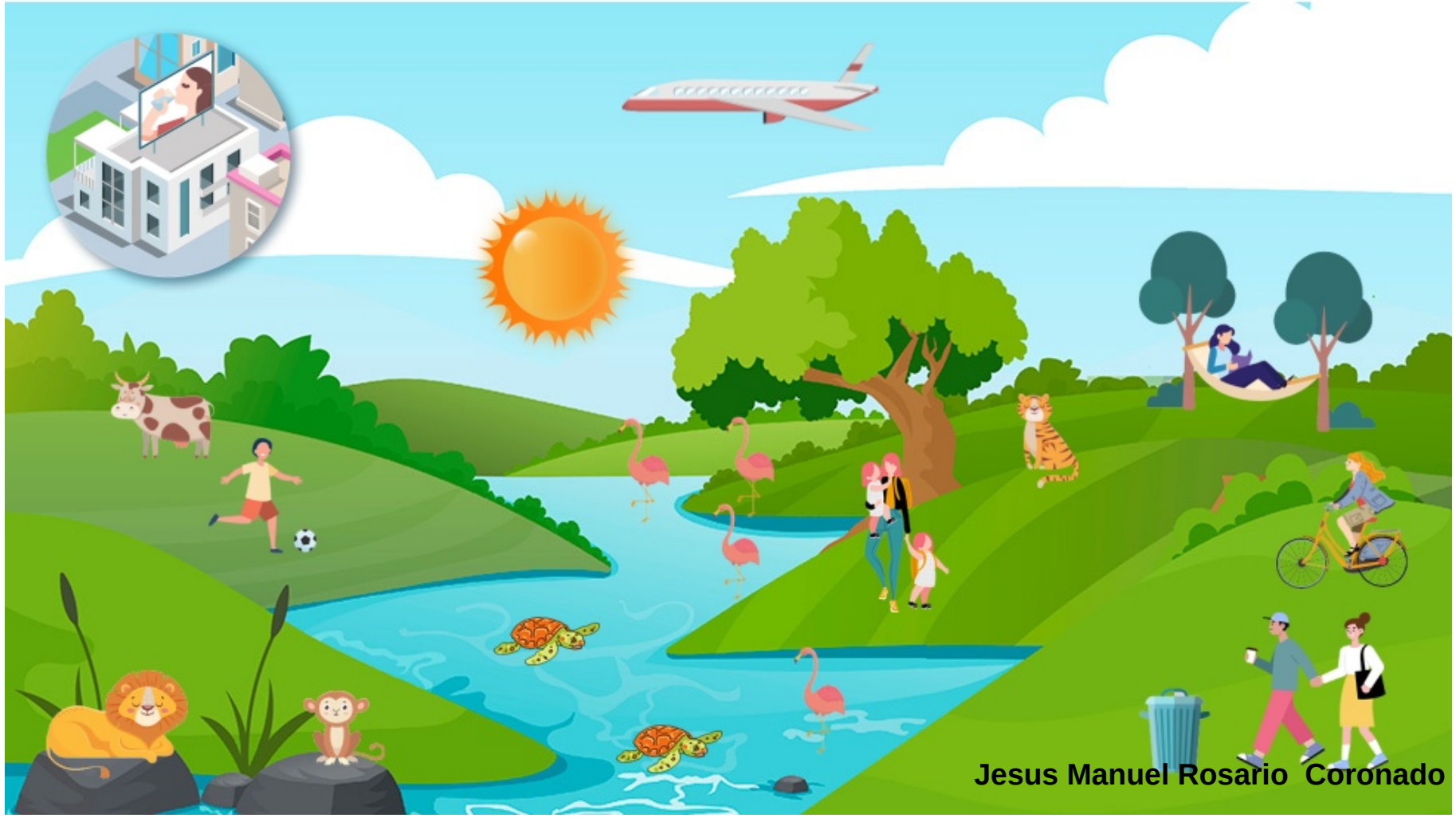

Jesus Manuel Rosario Coronado